

Caselle T.se, 16 luglio 2024

Prot. n.° 2024/1195

Oggetto: avviso per la manifestazione di interesse per la subconcessione di spazi presso il Terminal Merci ed il Terminal Passeggeri dell'Aeroporto di Torino.

Con la presente Vi informiamo che SAGAT S.p.A. ha ricevuto, da parte di una società che fornisce servizi di handling, la richiesta di disporre in subconcessione delle seguenti aree:

- Un'area (1) di mq 150 circa utilizzata come area scoperta antistante il Terminal Merci dell'Aeroporto di Torino così come evidenziato nell'allegato planimetrico (All.n°1).
- Un'area (1) di mq 20 circa utilizzata come ufficio situata in area airside a liv. 0,00 del Terminal passeggeri dell'Aeroporto di Torino così come evidenziato dall'allegato planimetrico (All.n°2).
- Un'area complessiva di mq 125 circa situata in area airside a liv 0,00 del Terminal Merci così come evidenziato dell'allegato planimetrico (All.n°3), così composta:
 - a) Due aree (2) rispettivamente di 11,40 mq e 12,60 mq circa utilizzati come aree coperte.
 - b) Un'area (1) di mq 11 circa utilizzati come ufficio.
 - c) Tre aree (3) rispettivamente di 16,30 mq, 38 mq e 35,70 mq per un totale di 90 mq circa utilizzati come spogliatoi.

Si richiede di voler manifestare, entro e non oltre il prossimo 22 luglio 2024, l'eventuale interesse per tali spazi.

Francesca Soncini
Direttrice

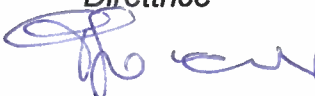

SAGAT S.p.A.
Strada San Maurizio, 12
10072 CASELLE T.SE (TO) - ITALIA
Società a Socio unico
Direzione e coordinamento
di 2i Aeroporti S.p.A.

Capitale Sociale I.V € 12.911.481
R.E.A.N. 270127
Registro delle Imprese di Torino
P.IVA / C.F. 00505180018

**DIREZIONE COMMERCIALE
EXTRA AVIATION,
COMUNICAZIONE E SOSTENIBILITÀ**
*Extra Aviation Commercial, Communication
and Sustainability Department*

T: +39 011 5676377
E: commerciale@sagat.trn.it
torinoairport.com



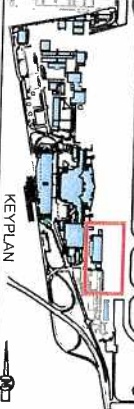

REGOLAMENTO DI SCALO - ALLEGATO 5A
AREE DI PARCHEGGIO MEZZI HANDLERS
 zona aerostazione merci (201-204)

DESCRIZIONE: *no J*
 SCALA: -
 DATA: 01/11/2022

PROGETTO: ELABORAZIONE
 VISITO

AGGIORNAMENTI	OGGETTO		DATA
	1	2	
1	Rev. gen	01/11/2022	
2			
3			
4			

Aree parcheggio mezzi

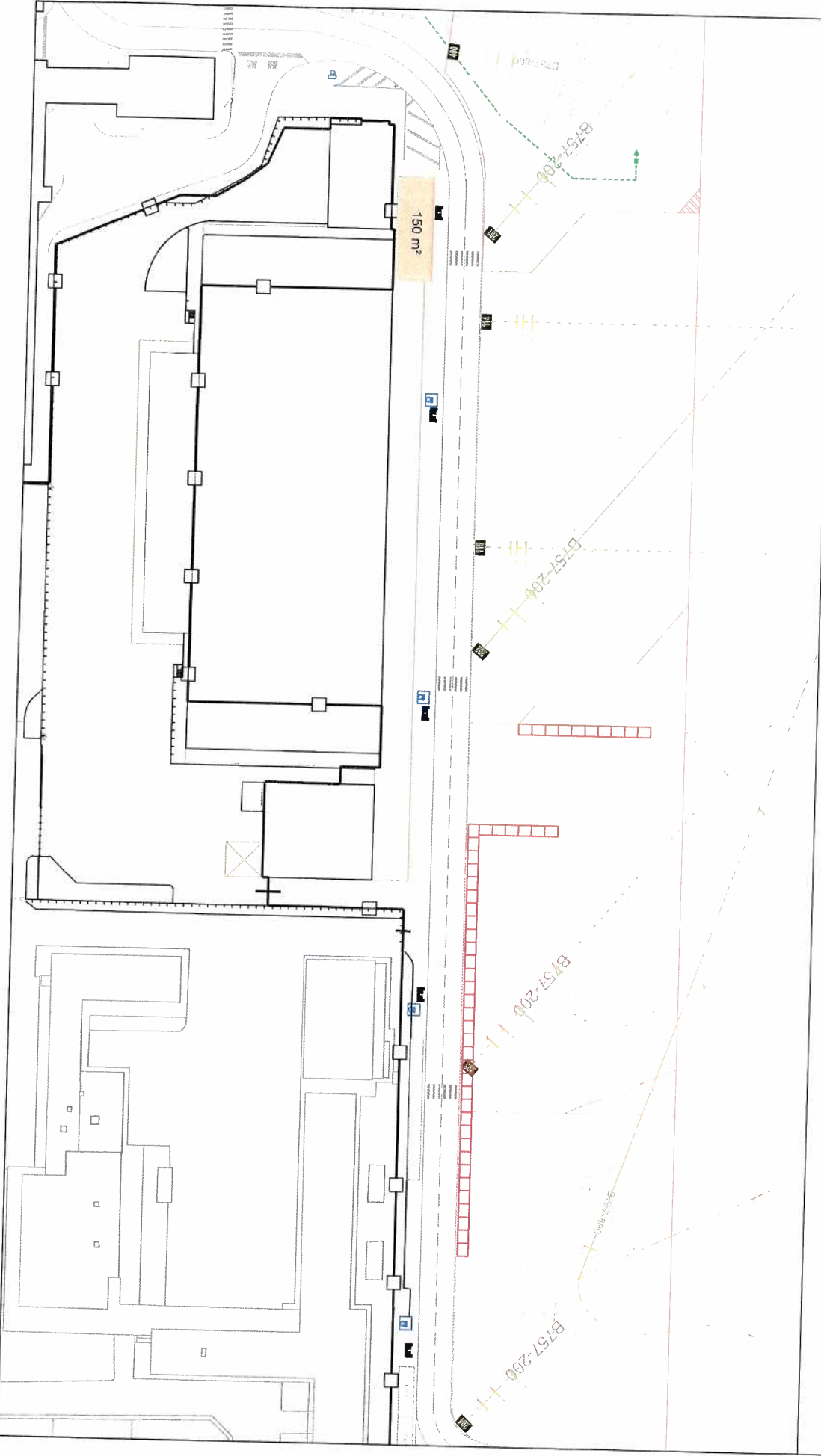



SAGAT S.p.A.
10127 CASALE MONFERRATO (TO)
DIREZIONE E INGEGNERIA S.p.A.
DIREZIONE TECNICO-OPERATIVA
Via Garibaldi, 101
P. 011 511 38 82153
P. 011 511 38 82155
P. 011 511 38 82156
P. 011 511 38 82157
P. 011 511 38 82158

AEROSTAZIONE PASSEGGERI Estratto pianta livello arrivi q.ta +0,00 m

DISEGNO *Alle n° 2*
SCALA

DATA
LUGLIO 2024

PROGETTO
ELABORAZIONE

VISTO

OGGETTO

DATA

AGGIORNAMENTI

1
2
3
4

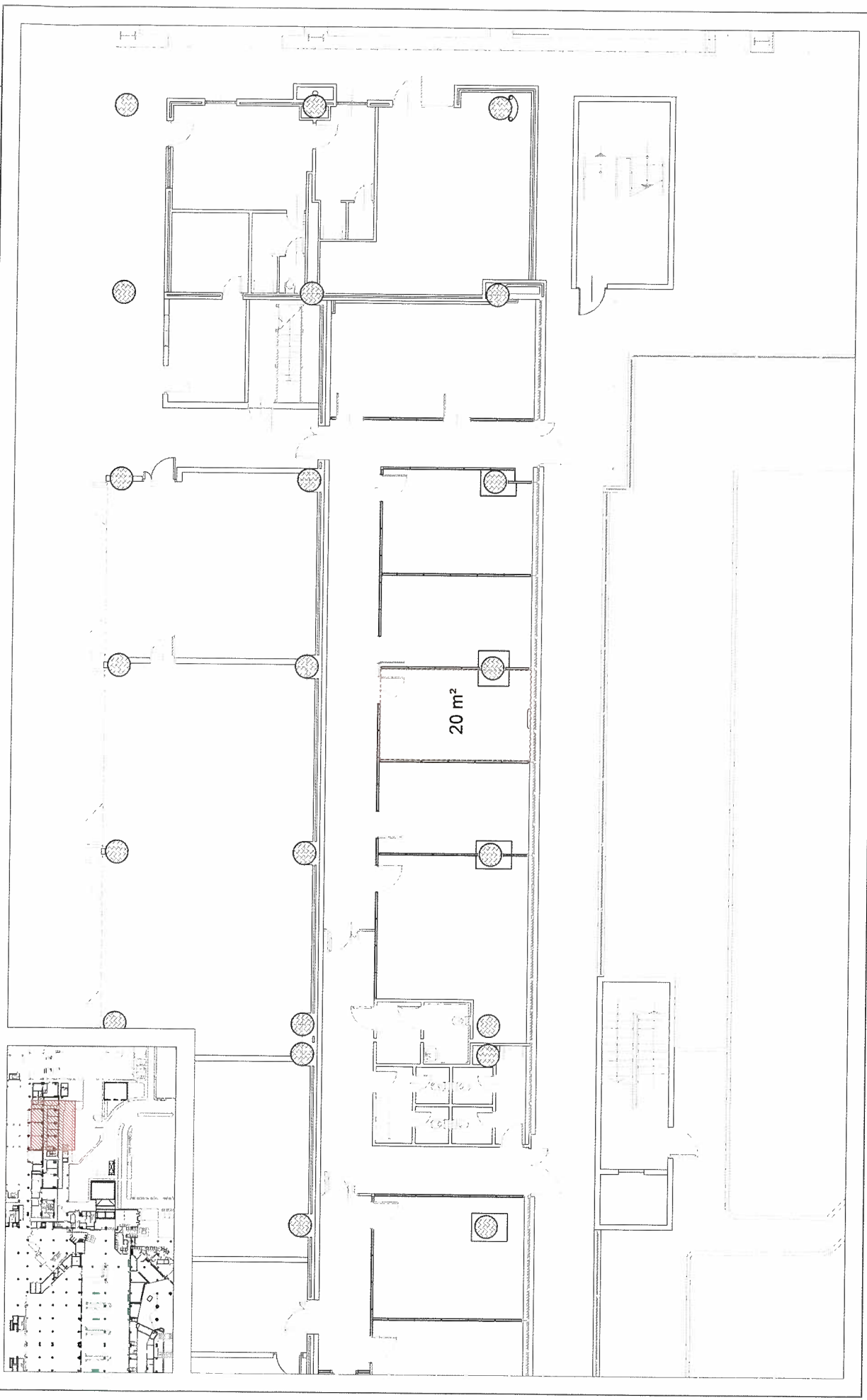

8

TORINO AIRPORT
CONNECTED TO



SAGAT

AEROSTAZIONE MERCI
Piano terra

DIREZIONE	FILE No 3	PROGETTO
SCALA	1:100	ELABORAZIONE
DATA	Ottobre 2017	VERBO

LIVELLO	1	2	3	4
PROGETTO				

DATA	
------	--

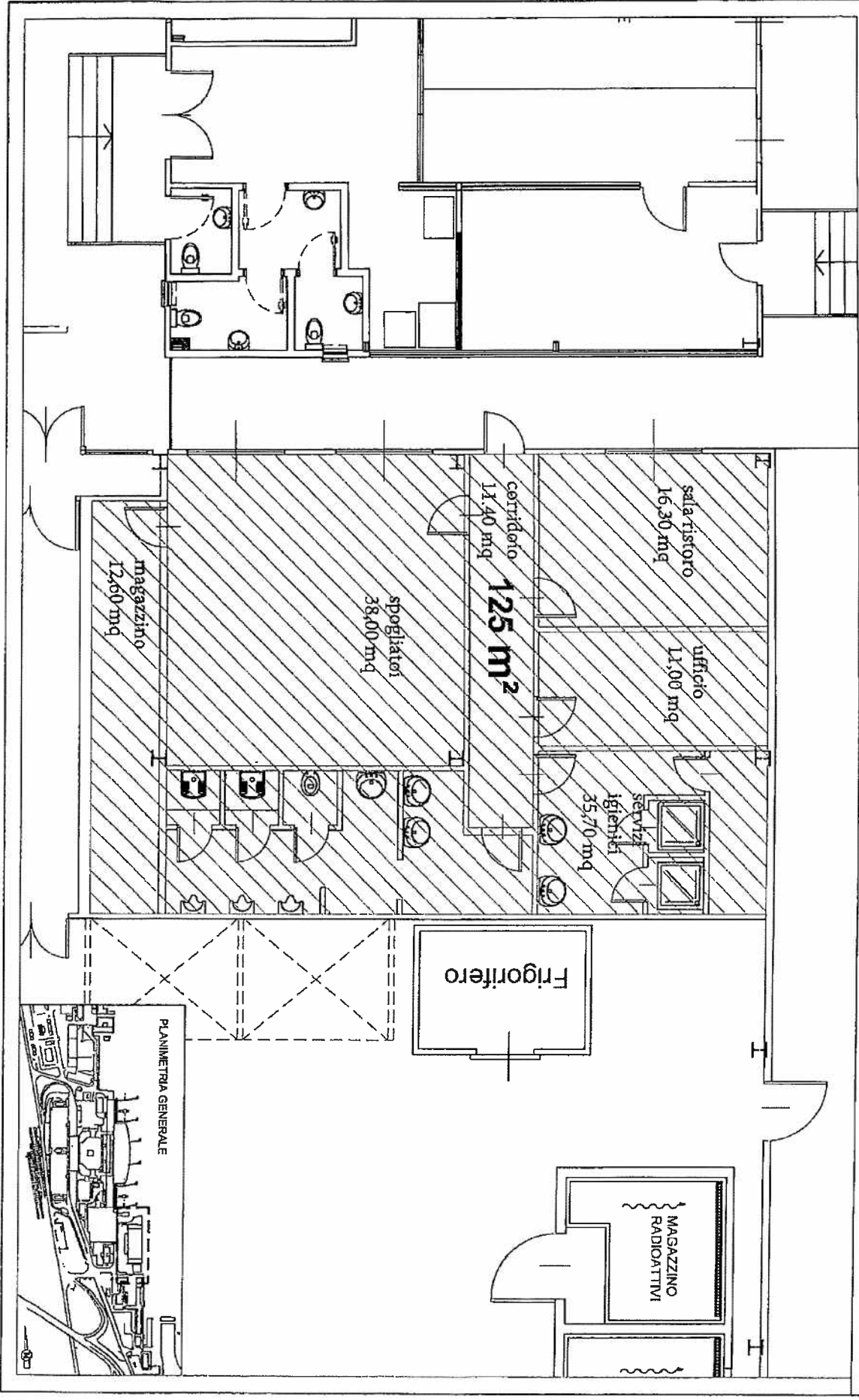

August 1